Participante: Danel Acosta

Técnico: Ciberseguridad

Módulo: Instalación y seguridad de Windows server

Facilitador: Kevin Hernandez

Centro: Cyberclass

Práctica: Descarga de Windows Server 2019

Descripción: Descargando el Windows Server para una maquina virtual

Link de GitHub: https://github.com/EthicalEntry/Windows-Server/tree/main/Descargar-Windows-Server

Paso 1. Buscamos el link de la descarga. https://www.microsoft.com/es-es/evalcenter/download-windows-server-2019

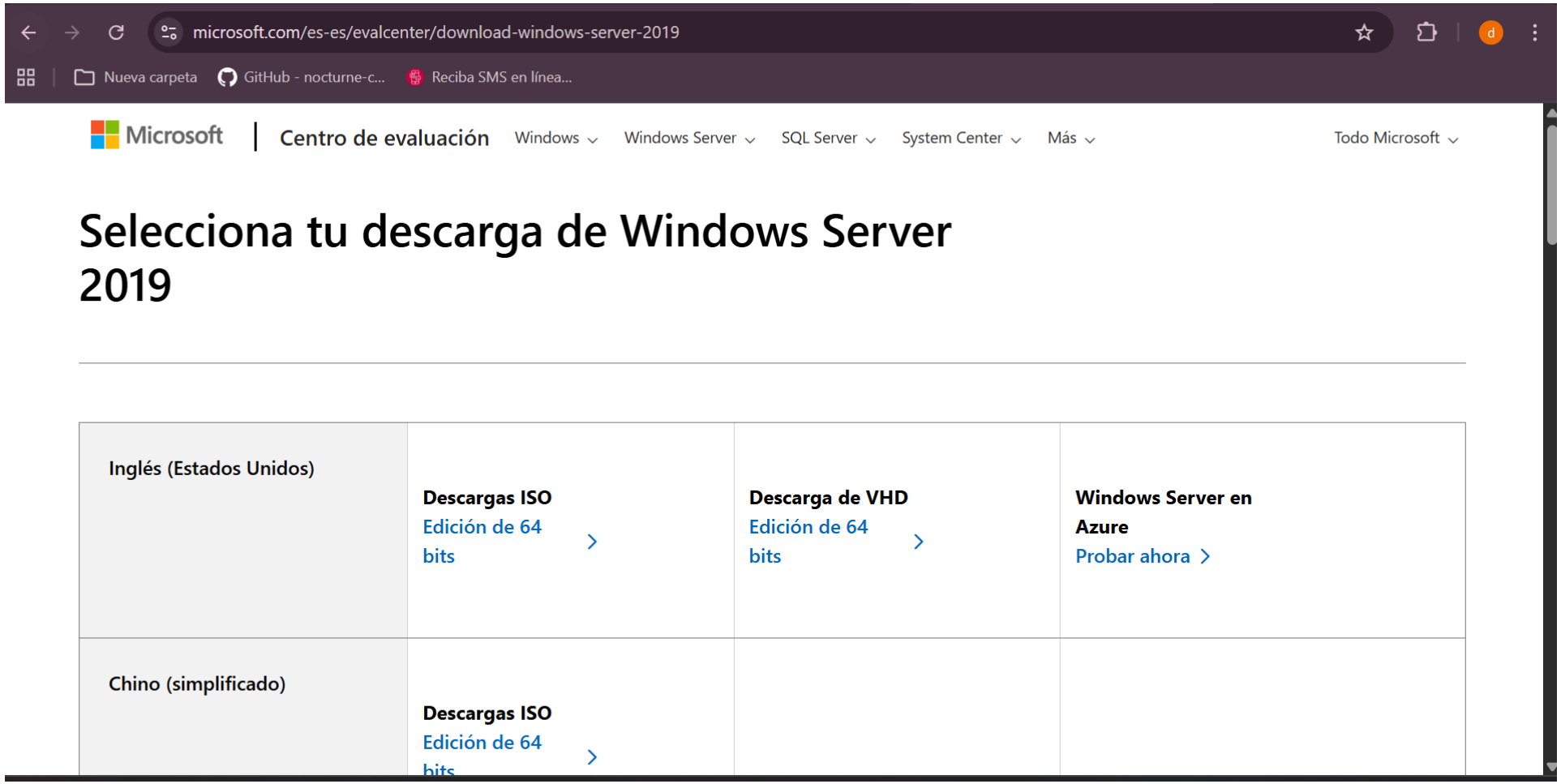

Paso 2. Luego de entrar al link, vamos a descargar el que está en inglés. Le damos click a “Edición de 64 bits”

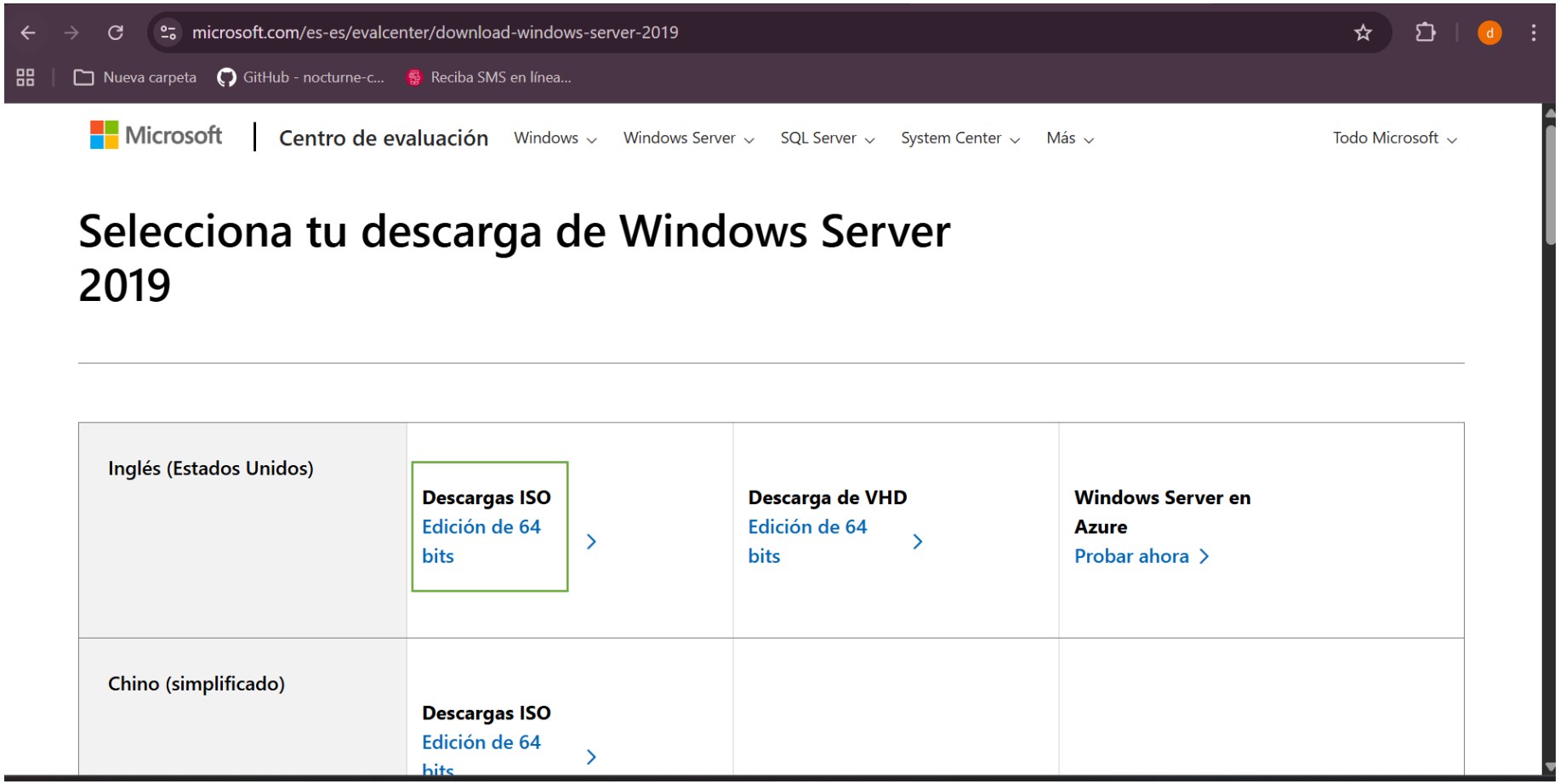
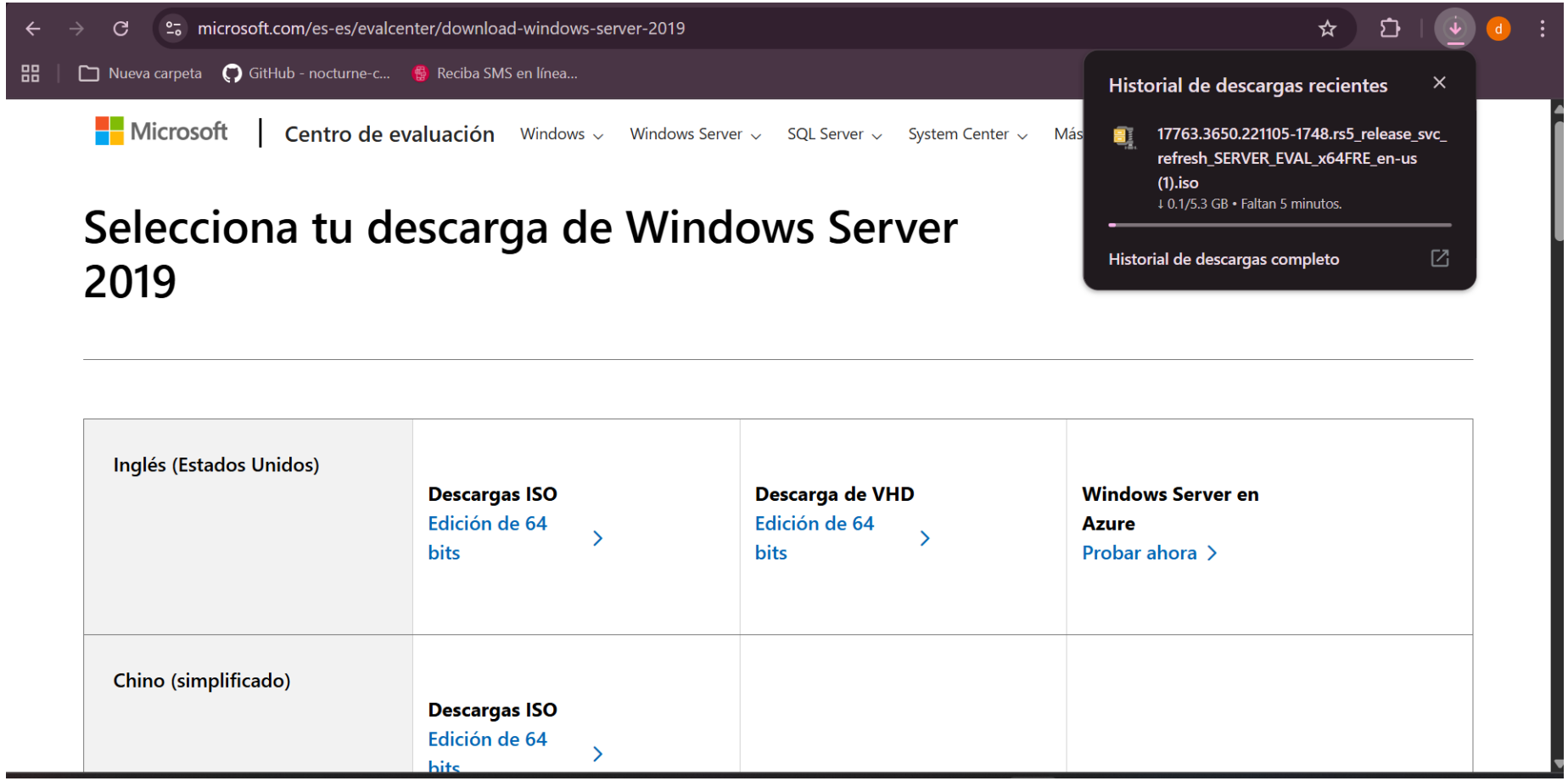
Paso 3. Luego de darle click, empezará a descargar.